সিঙ্গেল ক্যান্ডেলস্টিক প্যাটার্ন

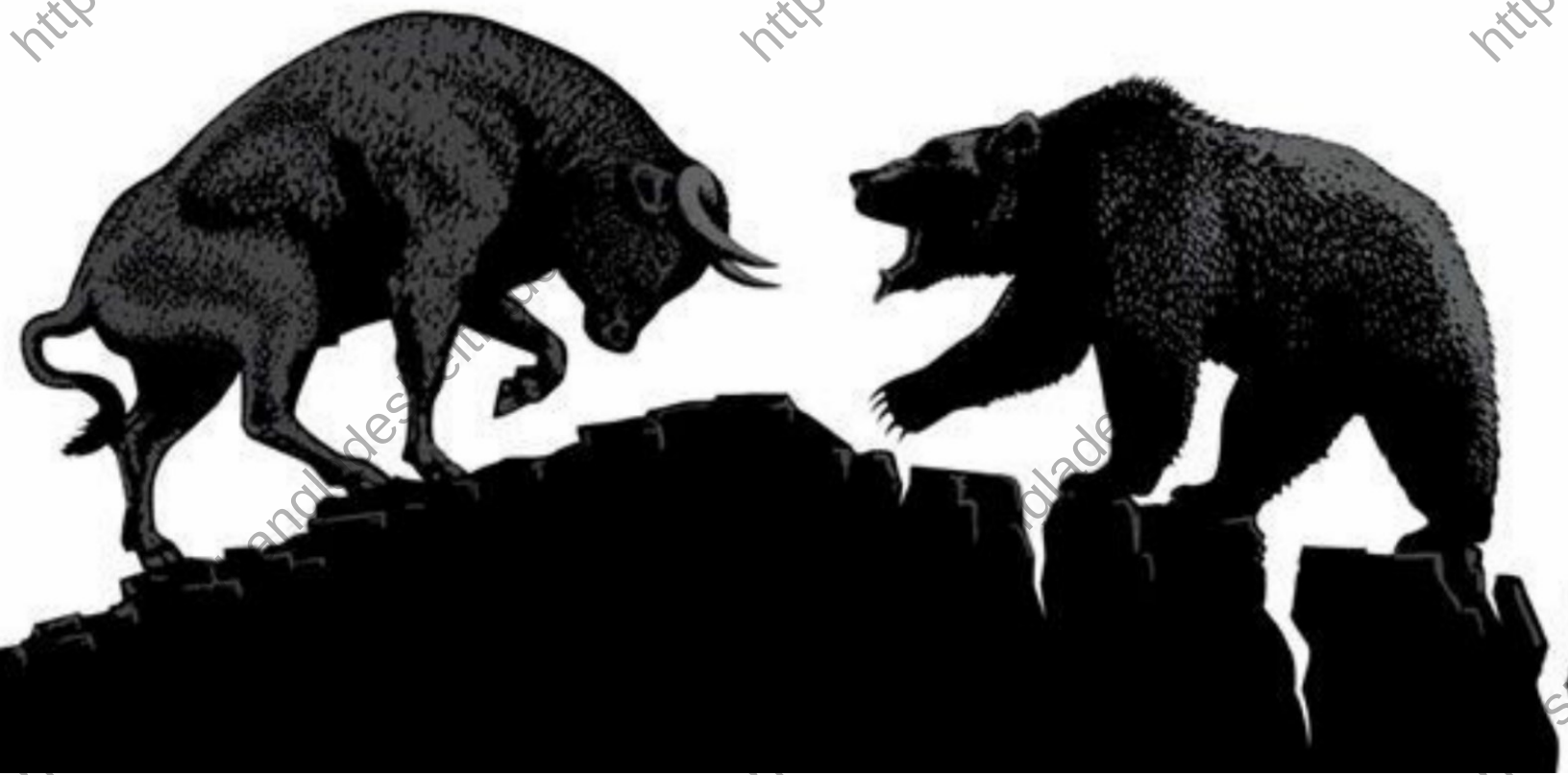

https://t.me/bangladesheitrader

ক্যান্ডেলস্টিক বেসিক

Candlestick Basics

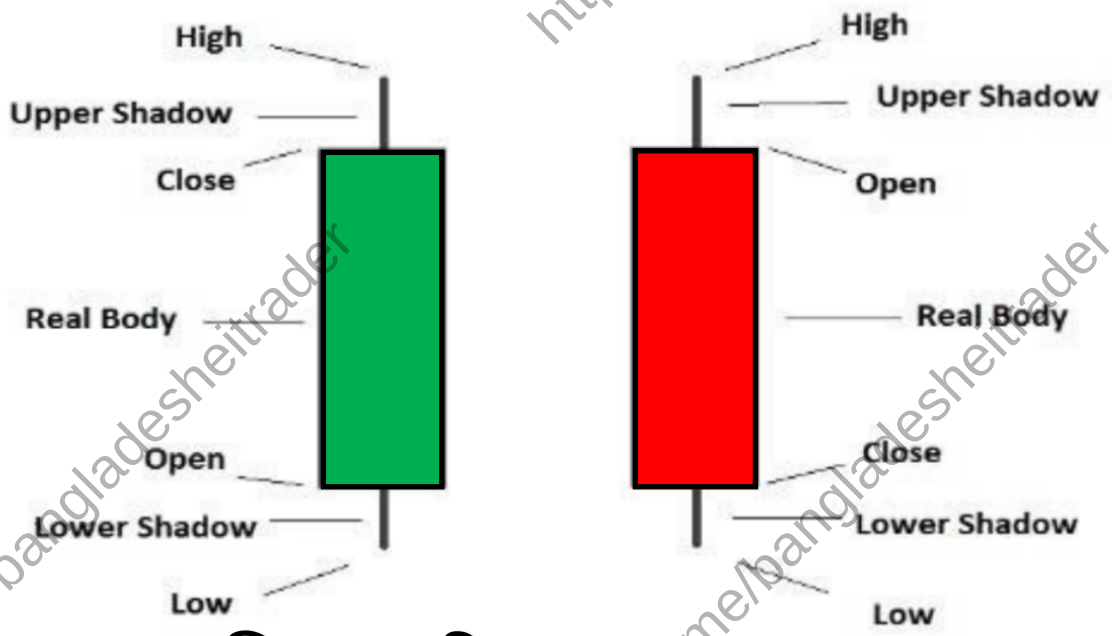

ক্যান্ডেল হচ্ছে একটি মোমবাতির মতন দেখতে ক্যান্ডেল কখনো উপরে উইক থাকে কখনো নিচের দিকে উইক থাকে আবার কখনও দুই সাইটএই থাকে আবার কখনো এই ক্যান্ডেল একদম ছোট হয় কখনো এটা অনেক বড় হয় যেমন গ্রীন ক্যান্ডেল নিচের দিক থেকে শুরু হয় উপরে শেষ হয় আর রেড ক্যান্ডেল উপরের দিক থেকে শুরু হয়ে নিচের দিকে শেষ হয় এই একটি ক্যান্ডেল আপনাকে বলে দিবে নেক্সট ক্যান্ডেল কি হবে নেক্সট ক্যান্ডেলের পাওয়ার কতটুকু হবে ,আর আপনাদের কাছে অনুরুদ দয়া করে সবাই ক্যান্ডেলস্টিক প্যাটার্ন শিখুন কারণ বাইনারি ট্রেডিংএ ক্যান্ডেলস্টিক অনেক জরুরী এটাকে প্রাইস অ্যাকশন বলা হয়।

https://t.me/bangladesheitrader

ড্রাগনফ্লাই ডজি

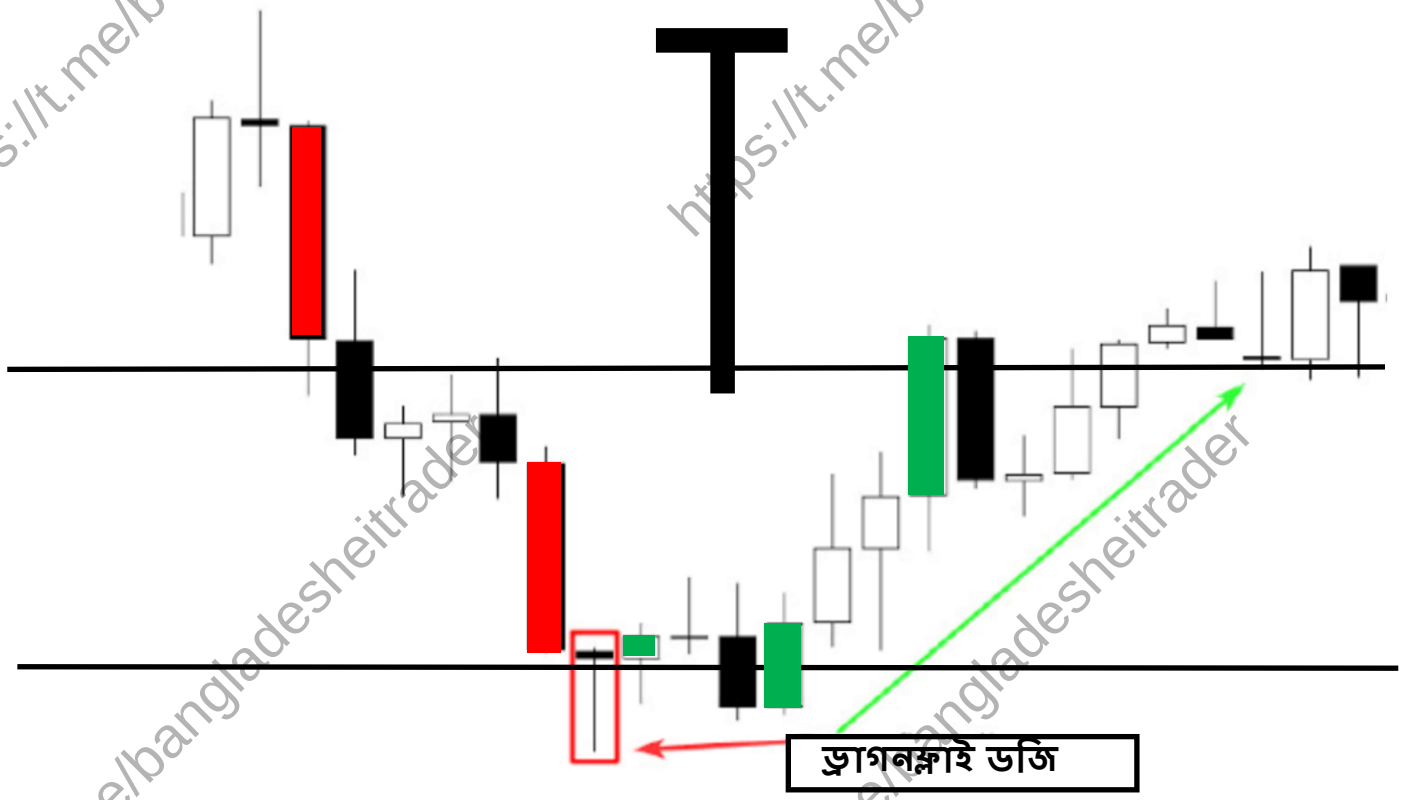

Dragonfly Doji একটি পাওয়ারফুল ক্যান্ডেলস্টিক প্যাটার্ন, যদি রেজিস্ট্যান্স লাইনে দেখা দেয় তাহলে আপনি শর্ট টাইম এর জন্য ডাউন ট্রেড নিতে পারবেন, আর যদি সাপোর্ট লাইনে দেখা দেয় তাহলে শর্ট টাইম এর জন্য আপ ট্রেড নিতে পারবেন এখানে ছবি দ্বারা বোঝানো হয়েছে দয়া করে আপনারা আপনাদের CHART ভালো করে এনালাইস করে সাপোর্ট এবং রেজিস্ট্যান্স লাইন ড্র করে তারপর ট্রেড করবেন... ধন্যবাদ

https://t.me/bangladesheitrader

গ্রেভস্টোন ডজি

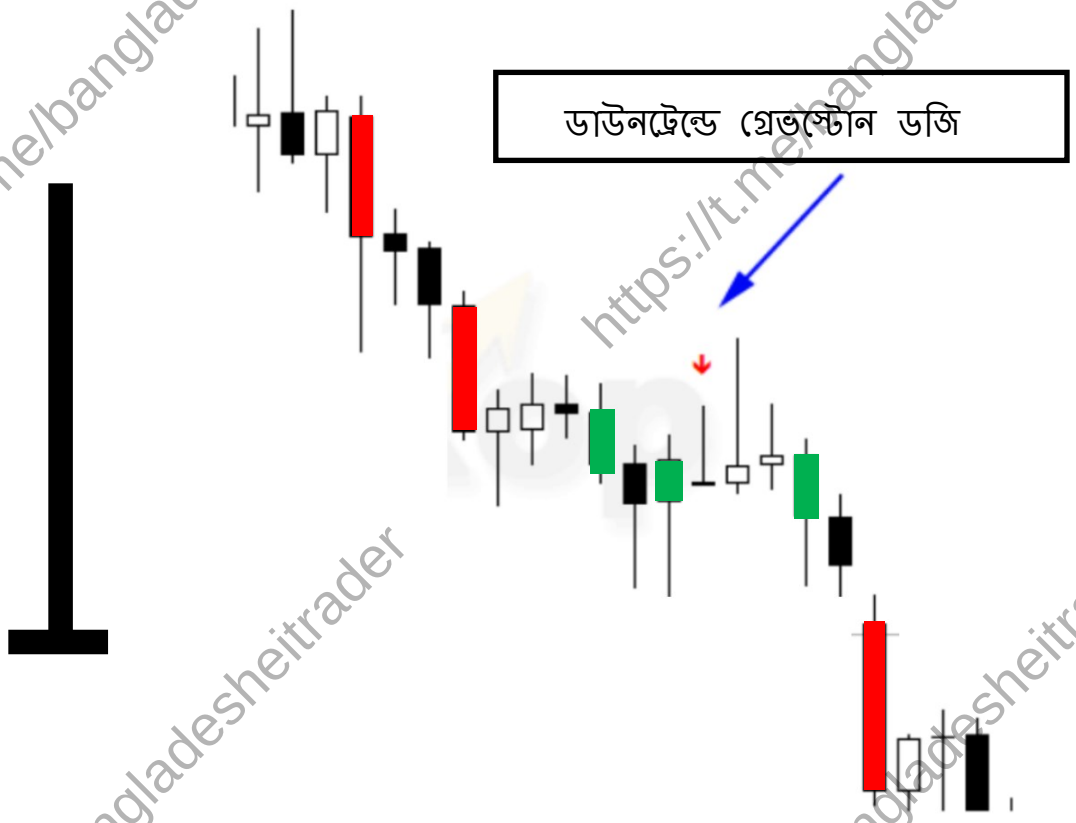

গ্রেভস্টোন ডজি একটি পাওয়ারফুল ক্যান্ডেলস্টিক প্যাটার্ন, মার্কেট যখন নিচের দিকে যাবে তখন এই ক্যান্ডেলস্টিক প্যাটার্ন দেখা যেতে পারে, যদি ডাউনট্রেন্ডে এই ক্যান্ডেলস্টিক প্যাটার্ন তৈরি হয় তাহলে আপনি টাইম শর্ট টাইম এর জন্য যেমন 3/5 অথবা 10 মিনিট এর জন্য ডাউন ট্রেড দিতে পারবেন এখানে ছবি দ্বারা বোঝানো হয়েছে দয়া করে আপনি আপনার CHART এরমধ্যে ভালো করে দেখে তারপর ট্রেড করবেন। মূল কথা হচ্ছে যখন এই ডোজি ডাউনট্রেন্ডে দেখা যাবে তখন বুঝতে হবে যে মার্কেট আরো নিচের দিকে যাবে।... ধন্যবাদ

https://t.me/bangladesheitrader

স্পিনিং টপ

এই ক্যান্ডেল কে স্পিনিং টপ ক্যান্ডেল বলা হয়, যখন এটি তৈরি হবে তখন আপনারা ট্রেড নেওয়া থেকে বিরত থাকুন, কেননা এই ক্যান্ডেল তৈরি হলে বুঝা যায়না মার্কেট উপরের দিকে যাবে না নিচের দিকে যাবে ,তাই সর্বনিম্ন ১০ টা ক্যান্ডেল হওয়ার পর ট্রেড করুন, সাধারণত মার্কেট উপরের দিকে যাওয়ার পর হঠাৎ এই ক্যান্ডেল দেখা দিতে পারে আবার মার্কেট নিচের দিকে যাওয়ার পর হঠাৎ করে এই ক্যান্ডেল দেখা দিতে পারে, তাই আমার অভিজ্ঞতা থেকে বলতেছি যখন এই ক্যান্ডেল টি তৈরি হবে তখন আপনারা ট্রেড নেওয়া থেকে বিরত থাকুন, এই ক্যান্ডেল হওয়ার পর সাধারণত মার্কেট রেঞ্জিং মার্কেট চালু হয়ে যায় তাই আপনারা রেঞ্জিং মার্কেটের যে স্ট্যাটেজি আছে তা ব্যবহার করুন|.... রেঞ্জিং মার্কেটের স্ট্রাটেজি জন্য আমাকে মেসেজ করুন https://t.me/Trader_sujan

https://t.me/bangladesheitrader

Hammer হাতুড়

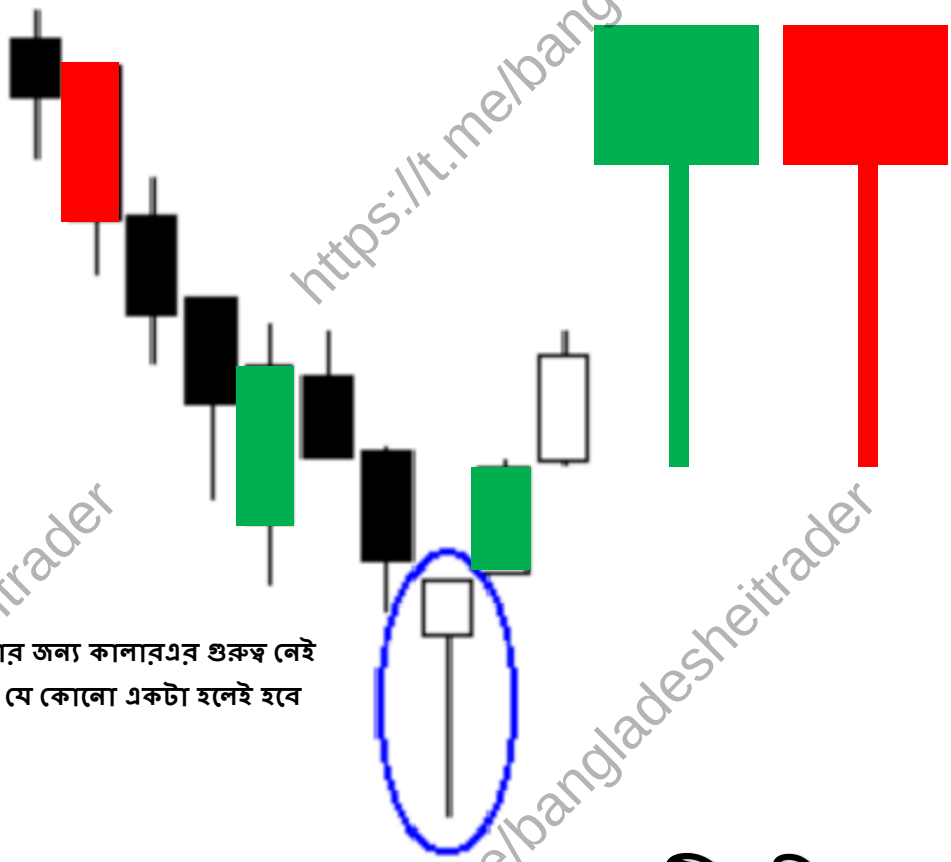

এই ক্যান্ডেল কে হ্যামার ক্যান্ডেল বলা হয় এটি বুলিশ রিভার্সাল ক্যান্টাস্টিক প্যাটান,এটি শুধু একটি ক্যান্ডেল দিয়ে তৈরি, আপনি এটি আপনার যেকোনো ASSET এ পাবেন এই ক্যান্ডেল দেখতে একদম হাতুরের মত অনেক বড় একটা লম্বা উইক হওয়ার পর ছোট্ট একটা বডি থাকে, যখন সাপোর্ট লাইনে এই ক্যান্ডেল তৈরি হবে তখন মার্কেট উপরের দিকে যায় ৯৫%, এই ক্যান্ডেলের ওপর ভরসা করে আপনি আপট্রেড নিতে পারেন,ট্রেড টাইম ১ /৩/অথবা ৫ মিনিট হতে হবে

https://t.me/bangladesheitrader

রিয়াল অ্যাকাউন্ট দিয়ে ট্রেড করার আগে ভালো করে ডেমোতে প্র্যাকটিস করুন
রিয়াল অ্যাকাউন্ট দিয়ে ট্রেড করার আগে ভালো করে ডেমোতে প্র্যাকটিস করুন

উল্টানো হাতুড়ি/ইনভার্টেড হেমার

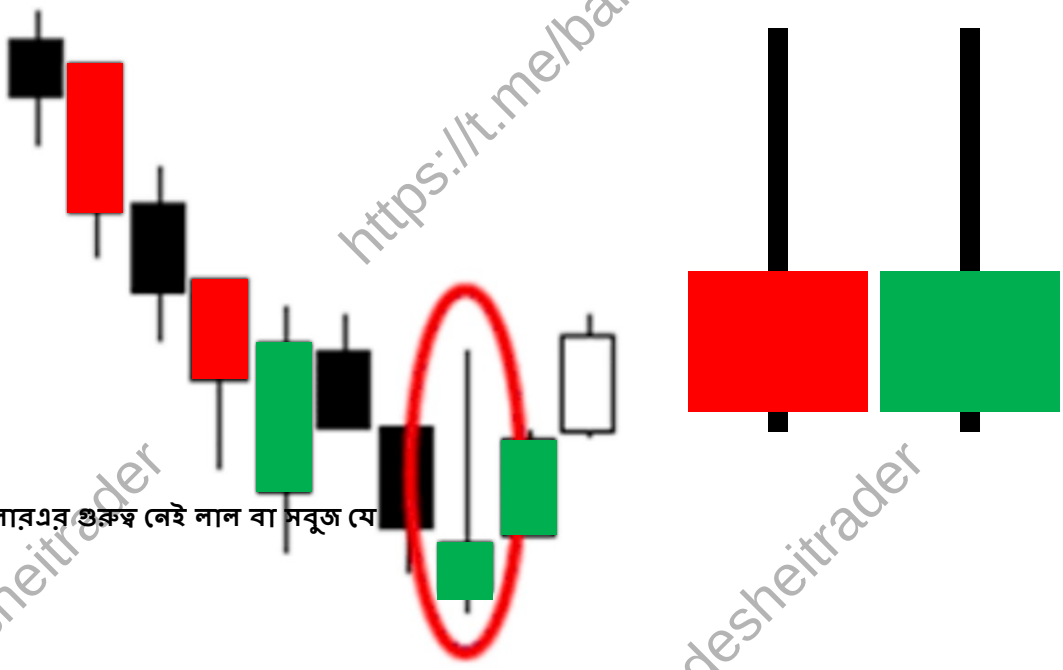

রিভার্স নেওয়ার জন্য কালারএর গুরুত্ব নেই লাল বা সবুজ যে কোনো একটা হলেই হবে

উল্টানো হাতুড়ি হল এক প্রকার ক্যান্ডেলস্টিক প্যাটার্ন, সাধারণত এটি ডাউনট্রেন্ডে পাওয়া যায়, এবং এটি একটি ট্রেন্ড -রিভার্সাল সংকেত হিসেবে মেনে নেওয়া হয়। উল্টানো হাতুড়ি একটি হাতুর কে উল্টালে যেমন দেখায় সেরকম উলটো হাতুরের মত দেখায়,উল্টানো হাতুড়ি ক্যান্ডেলস্টিকের আরো একটি প্যাটার্ন,যখন এটি আপট্রেন্ডে প্রদর্শিত হয় তখন এটাকে শুটিং স্টার বলা হয়, দয়া করে যখন আপনারা ডাউনট্রেন্ডে ট্রেড করবেন তখন ২ অথবা ৩ মিনিট টাইমে আপ ট্রেড নিবেন, আর যখন আপট্রেন্ডে ট্রেড করবেন তখন ২ অথবা ৩ মিনিট আর জন্য ডাউন ট্রেড করবেন|

রিয়াল অ্যাকাউন্ট দিয়ে ট্রেড করার আগে ভালো করে ডেমোতে প্র্যাকটিস করুন

https://t.me/bangladesheitrader

হ্যাঙ্গিংম্যান/ঝুলন্ত মানুষ

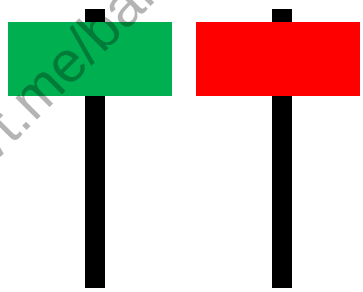

রিভার্স নেওয়ার জন্য কালারএর গুরুত্ব নেই লাল বা সবুজ যে কোনো একটা হলেই হবে

হ্যাঙ্গিং ম্যান বা জুলন্ত মানুষ এটি একটি বিয়ারিশ রিভার্সাল প্যাটার্ন, মানে এখন ট্রেন্ড নিচের দিকে যাবে, এই একটি ক্যান্ডেল ডাউনট্রেন্ড বা রিভার্সাল করে থাকে যখন অনেক্ষন আপট্রেড থাকে তখন এই ক্যান্ডেল হয়ে থাকে , আর যখন এই ক্যান্ডেল হবে তখন আপনারা আপ ট্রেড নেয়া থেকে বিরত থাকুন এই ক্যান্ডেল চেনার উপায় হচ্ছে একটি সবুজ ক্যান্ডেলের উপর একটি লাল অথবা সবুজ ক্যান্ডেল [বেশি সময় এটি লাল হয়ে থাকে] নিচের দিকে লম্বা উইক থাকবে আর উপরে ছোট করে বডি হবে হাতুরের মতো দেখতে যেমন টা আপনারা ছবি তে দেখতে পারছেন এইরকম হবে তখন আপনারা ১/২ অথবা ৫ মিনিট এর জন্য ডাউন ট্রেড নিতে পারবেন ইনশাআল্লাহ আপনার ট্রেড উইন হবে।

https://t.me/bangladesheitrader

শুটিং স্টার

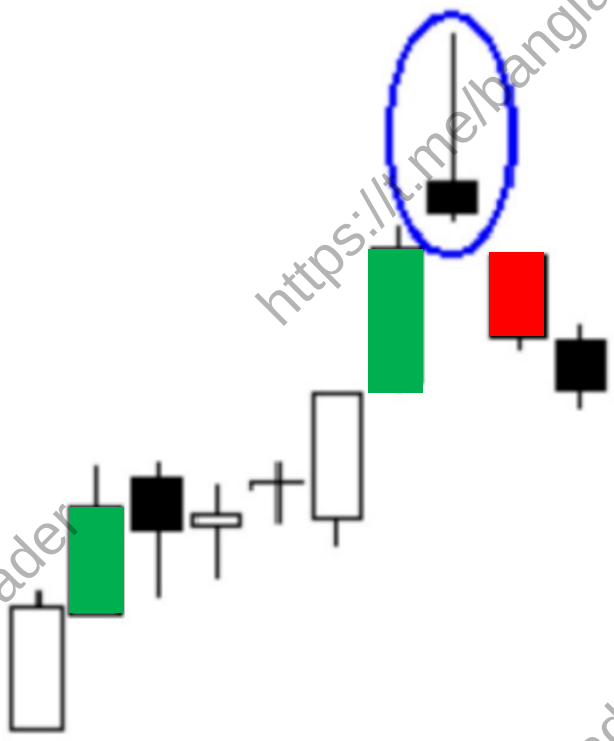

টেকনিক্যাল এনালাইসিস হিসেবে শুটিং স্টার রিভার্সাল প্যাটার্নের মানে ট্রেন্ড নিচের দিকে যাওয়ার ধরন হিসেবে ব্যাখ্যা করা হয়েছে, মজার বিষয় হচ্ছে শুটিং স্টার একদম ঠিক উল্টানো হাতুরের [inverted hammer] মতো দেখায় , [inverted hammer] পাওয়া যায় ডাউনট্রেন্ডে আর শুটিং স্টার পাওয়া যায় আপট্রেন্ডে, যেমন টা ছবিতে দেখানো হয়েছে , এই হ্যামার আপট্রেন্ডে এক কাজ করে, ডাউনট্রেন্ডে এক কাজ করে তাই সাবধানে ট্রেড করবেন যদি সম্ভব হয় বইটি সামনে রেখে ট্রেড করবেন, ট্রেড [ডাউন] টাইম ১/২ অথবা ৫ মিনিট

https://t.me/bangladesheitrader

আপনি এতক্ষণ পর্যন্ত যে ক্যান্ডেলস্টিক গুলো পড়লেন এবং দেখলেন দয়া করে ট্রেড করার আগে ভালো করে ডেমোতে প্র্যাকটিস করুন, ডেমোতে প্র্যাকটিস করা অনেক জরুরী, এই ক্যান্ডেলস্টিক গুলি অনেক কার্যকরী ক্যান্ডেল এই কয়েকটি ক্যান্ডেল যদি আপনি ভালো করে শিখুন তাহলে আপনাকে বাইনারি অপশন এ কেউ ঠেকাতে পারবে না, আপনার থেকে আর কারো সিগন্যাল ফলো করতে হবে না, আপনি নিজের থেকে ট্রেড করতে পারবেন এবং আপনি নিজেই সিগনাল দিতে পারবেন, ইউটিউবে বা অন্যান্য বই বা ভিডিওতে আপনি অনেক ক্যান্ডেলস্টিক এর কথা জানতে পারবেন কিন্তু আপনাকে এই কয়েকটি ক্যান্ডেল সম্পর্কে কেউ আপনাকে বলবে না, আপনি এই পর্যন্ত যত ভিডিও দেখেছেন কোথাও এই ক্যান্ডেল গুলোর কথা ভালো করে বুঝানো হয়নি, তাই আমি আমার নিজের এক্সপেরিয়েন্স থেকে এই বইটি লিখেছি, আপনি যদি আমার লেখার ক্যান্ডেলস্টিক এর উপর সাতটি বই পরে নিন তাহলে আপনি বাইনারি ট্রেডিং মাস্টার হতে পারবেন সিঙ্গেল ক্যান্ডেলস্টিক প্যাটার্ন এরকম আরো 6 টি বই আছে যা অনেক গুরুত্বপূর্ণ যদি পারেন এই বইগুলি পড়ার জন্য অনুরোধ জানাচ্ছি ।ধন্যবাদ

https://t.me/Trader_sujan